

Croisières 2022



Programme 2022

La Norvège

BOAVISTA

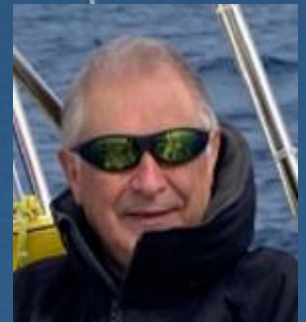

Antoine

Avant-saison

- **Perfectionnement**
 - Boavista, maitrise & gestion, 2 x 3J, semaine 13 du 26 mars au 2 avril de CH - CH
 - Perfectionnement CdB, 2 au 9 avril de CH à CH
 - Perfectionnement CdB, 9 au 16 avril de CH à CH
 - **Croisières d'avant-saison**
 - Du 16 au 23 avril: CH - St Malo
 - Du 23 au 30 avril: St Malo - Brest
 - Du 30 avril au 14 mai: Brest - Scilly - Wight - Dunkerque
-

Saison - Norvège



Dunkerque - Bergen - Bodø

Du 14 mai au 4 juin (3 s)
(1300 mn)



- **Bodø - Bodø**
(Lofoten, Vesteralen)
Du 4 au 18 juin (300 mn)
- **Bodø - Tromsø**
(Lofoten, Vesteralen & Troms)
Du 18 juin au 2 juillet (460 mn)
- **Tromsø - Svolveaer**
(Troms, Vesteralen, Lofoten)
du 2 au 16 juillet (300 mn)
- **Svolveaer - Bodø**
(Lofoten, Vesteralen)
Du 16 au 30 juillet (300 mn)



Bodø - Alesund

Du 30 juillet au 13 août
(450 mn)

Skjærgård



Bergen



Alesund



Lofoten

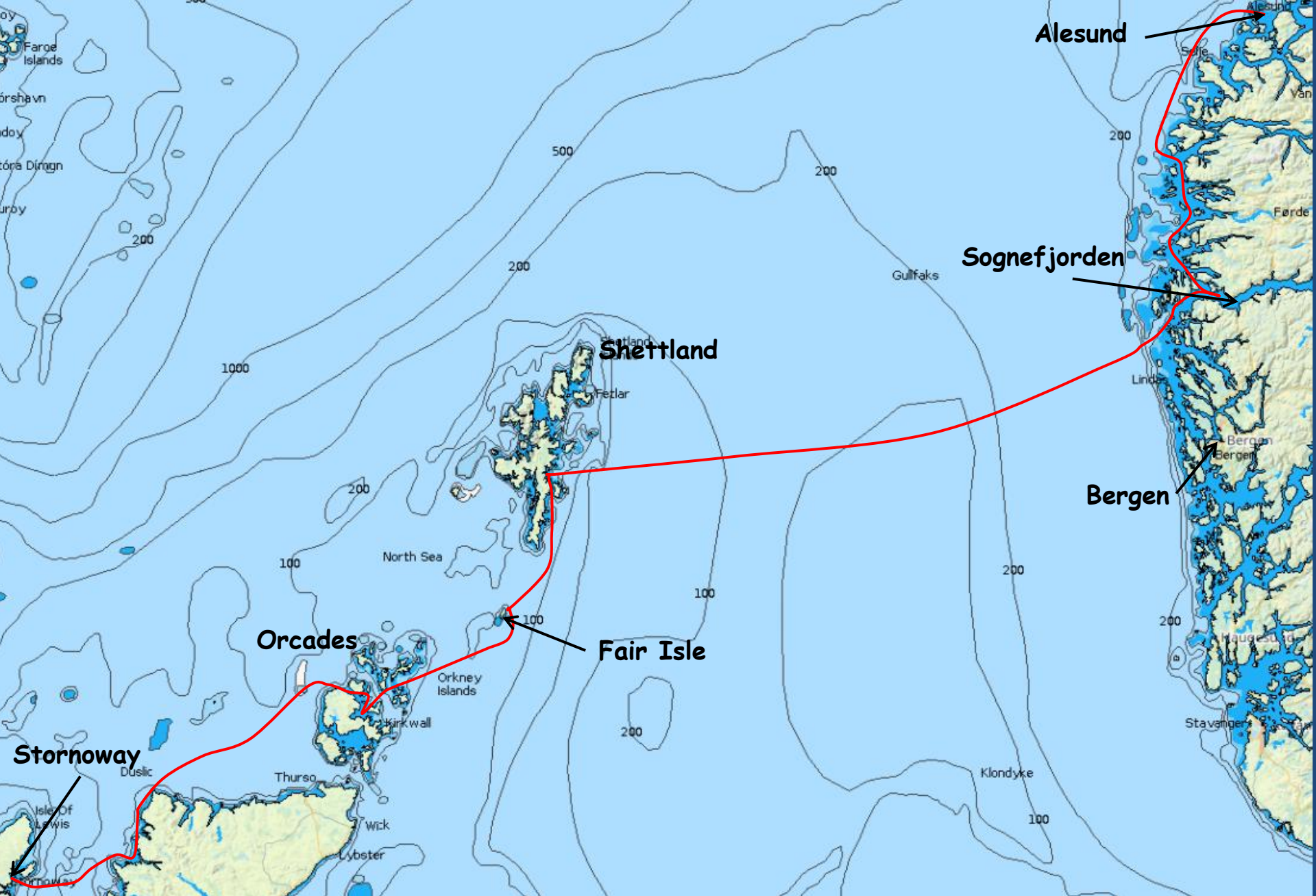

Ålesund - Stornoway, du 13 au 27 août (500 mn)



Lerwick - Shetland



Bressay Island - Shetland



Earl's Palace, Kirkwall - Orcades



Cape Wrath - Ecosse



Stornoway – Dublin

Du 21 août au 10 septembre
(350 mn)

Dublin – Brest

Du 10 au 24 septembre
(350 mn)



Loch Ewe



Loch Nevis



Phare de Rubha Nan Gall (Mull)



Tobermory



**Islay,
9 distilleries**



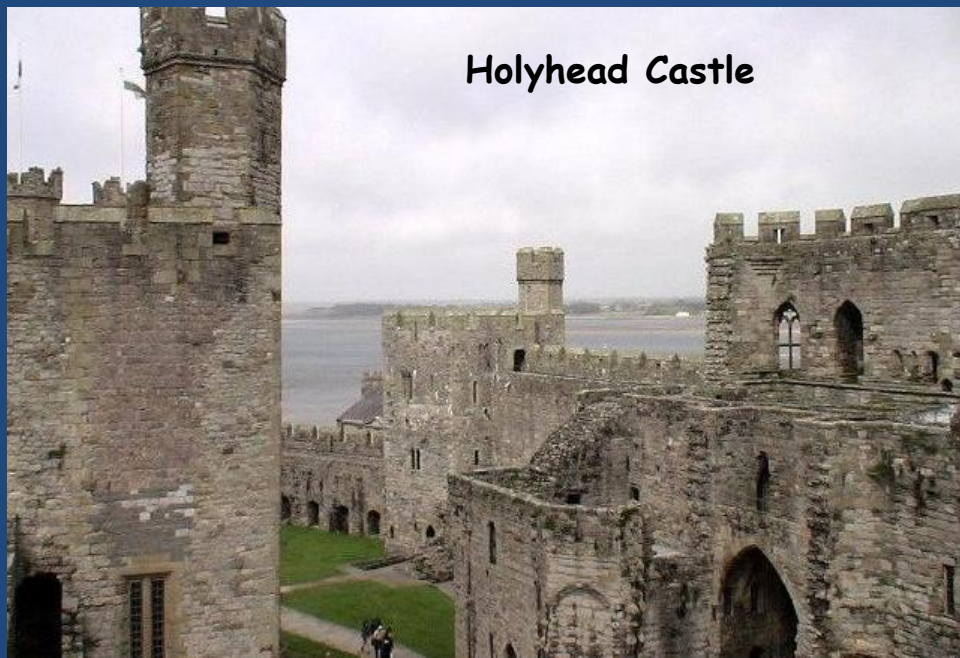

Holyhead Castle



Kinsale



Fastnet



Mouillage de Tresco

Arrière-saison

- Brest - Lorient, du 24 septembre au 1 octobre
 - Lorient - Brest, du 1 au 8 octobre
 - Brest - St Malo, du 8 au 15 octobre
 - St Malo - Ouistreham - Caen, du 15 au 22 octobre
 - Désarmement & hivernage
-

Programme 2022

Bateaux de location



Les Antilles

La Grèce

La Croatie

La Sicile

La Sardaigne

Guadeloupe
Point à pitre
26/02 au 7/03 2022
Catamaran Lucia 40

Point à Pitre
Marie Galante
Les Saintes
La Desirade
Antigua
Barbuda
Retour Point à Pitre



Vent dominant d'Est à Nord-Est de 20 nœuds
Température moyenne de 24 degrés
Précipitation en février moins de 200 mm
Croisière de 200 milles

Contrainte Pass sanitaire ou test moins de 48h
navigation dans les eaux française en grande partie



Marie Galante
La Gueule de Grand Gouffre,
les falaises du Nord-Est



Basse-Terre et les îles
Saintes



Antilles 2022

La Desirade



Antigua

Du Marin aux Grenadines

9 au 18 / 02 / 2022
Voile rapide - RM 1180 Biquille

Ste Lucie - Marigot des Roseaux
Bequia - Port Elisabeth
Tobago Cays - Baradal
Union Island - Clifton
Petite Saint Vincent
Garriacou - Hillsborough

Vent dominant d'Est à Nord-Est de 20 nœuds
Température moyenne de 24 degrés
Précipitation en février moins de 200 mm
Croisière rapide de 120 milles
Contrainte Pass sanitaire
navigation dans les eaux française uniquement



RM 1180 - biquille



Pointe des diamants
Martinique

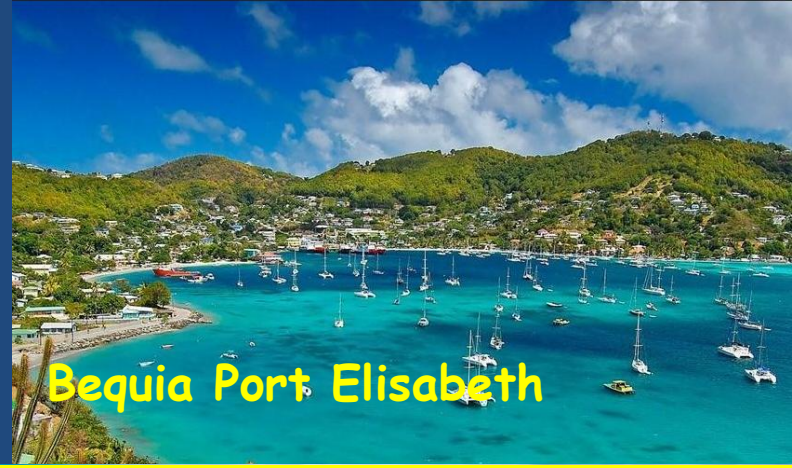

Bequia Port Elisabeth



Du Marin aux Grenadines 2022



Petite Saint Vincent



Garriacou - Hillsborough

Du Marin aux Grenadines

12 février au 4 mars 2022

Catamaran Lagoon 40S

Vent dominant d'Est à Nord-Est de 20 nœuds

Navigation par l'Ouest des Grenadines

Température moyenne de 25 degrés

Précipitation en février moins de 200 mm

Légère nuisance des algues sargasse

150 milles à courir vers Grenada

Clearance dans toutes les Grenadines

Aux Grenadines test PCR ou quarantaine

Sainte Lucie - Marigot des Roseaux

Bequia - Port Elisabeth

Tobago Cays - Baradal

Union Island - Clifton

Petite Saint Vincent

Garriacou - Hillsborough

Sandy Island

Grenada - Saint Georges





Pointe des diamants
Martinique

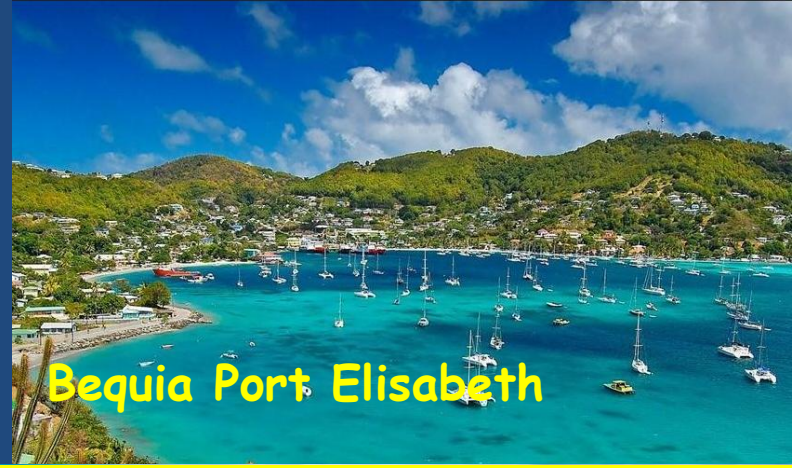

Bequia Port Elisabeth



Du Marin aux Grenadines 2022



Petite Saint Vincent



Garriacou - Hillsborough

Athènes - Athènes

27 août au 10 septembre

Sun Odyssey 469

Cyclades et Péloponnèse

ou

Cyclades seules

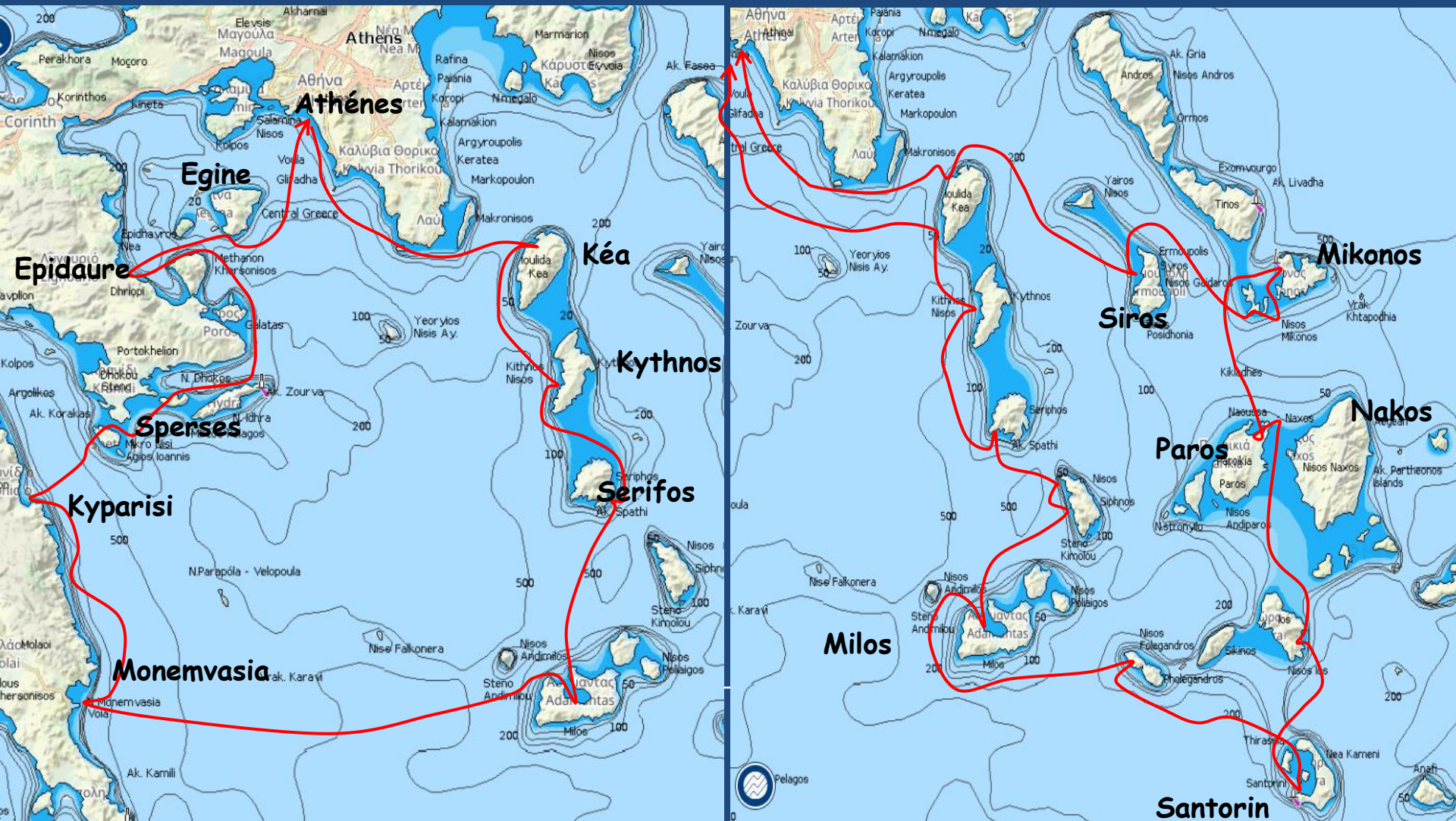

Kéa



Kithnos







Monenvassia



Spetses



Epidavros



Poros





Îles Ioniennes Lefkas-Lefkas

Dufour 460 GL

14 au 27 mai



Baie de Lefkas

Céphalonie



Céphalonie - Euphimia







ZANTE



Tour du Péloponnèse



Athènes - Lefkas & Lefkas - Athènes

Du 3 au 17 septembre
&
Du 17 septembre au
1 octobre

- Un tour d'environ 400/420 milles
- Un riche passé historique!
- Votre bateau : un Dufour 45

Entre Athènes et le SE du Péloponnèse

- Au départ d'Athènes, filer vers l'entrée du golfe Argolique (Nauplie) avec escales possibles dans les îles d'Hydra et de

- **Spetsai.**

- Au fond du golfe (un détour qui vaut la peine) : **Nauplie**, belle citadelle, visite possible des sites de Mycènes et d'Épidaure

- Sur la côte est, au nord du Cap Maléa, escale incontournable à **Monemvassia**, le Gibraltar de l'Orient.

- A noter pour la croisière retour vers Athènes, si vents forts du nord le long de la côte est du Péloponnèse, option de tirer vers Milos, 65 miles à l'est de Monemvassia.

Monemvassia



Spetsai



Les trois doigts du Péloponnèse

Grottes d'Aphrodite - Cythère

- Après avoir passé le cap Malea, **Cythère (Kithera)**, l'île d'Aphrodite, ses criques, ses plages, ses grottes vous tendent les bras

- Un peu plus au nord, un mouillage devant la plage de Simos sur l'île d'Elafonisos s'impose. Dans le sud de la province du Magne qui constitue le doigt central, **Porto Kagio** est une escale incontournable.

- Kalamata**, au fond du golfe de Messénie est un excellent point d'avitaillement de micro-croisière. A noter que la cité antique de Sparte est à 45 minutes en voiture.

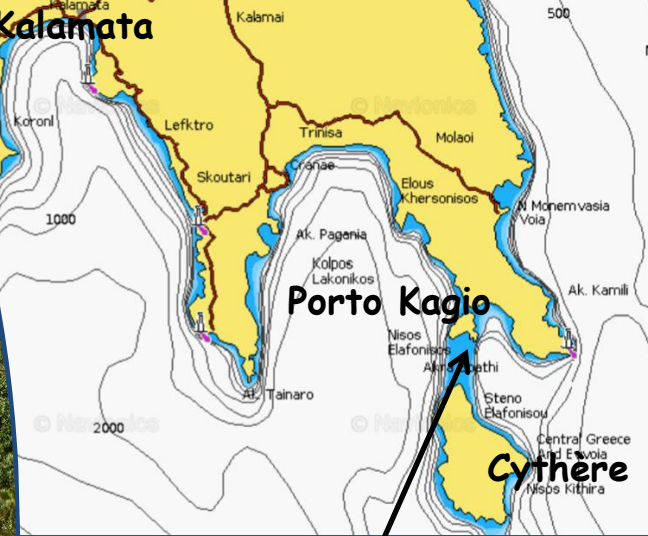
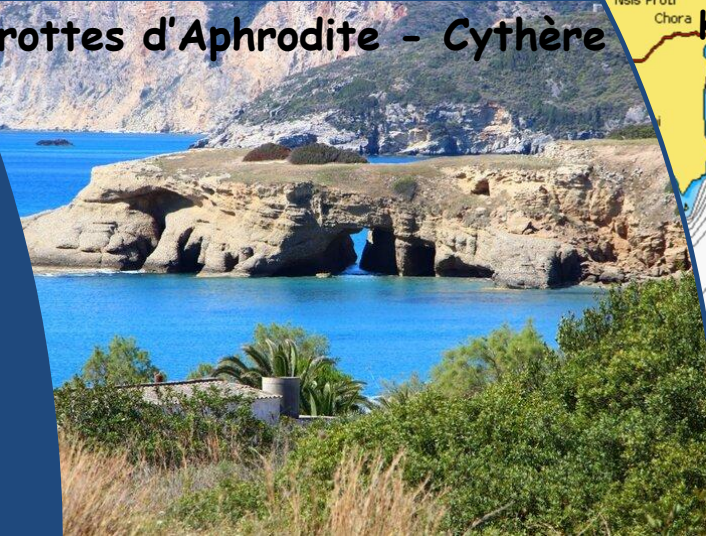

Kalamata



Simos - Elafonisos

La côte ouest du Péloponnèse et les îles Ioniennes



Porto Leone - Kalamos



Vathi - Ithaque



Methoni

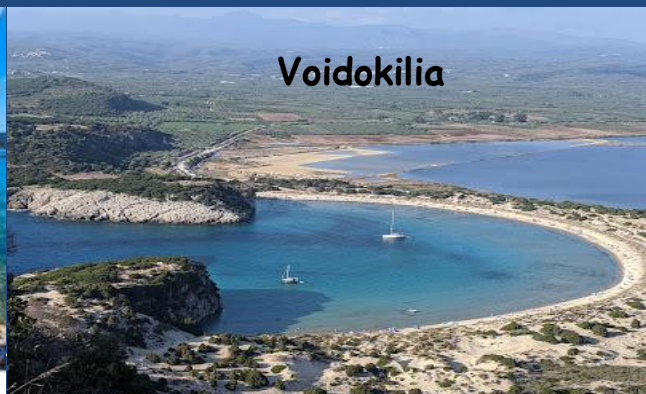

Voidokilia

- Après avoir doublé la pointe Akritas, il faut mouiller devant les remparts de **Methoni**.
- Un peu plus au nord, il faut prendre le temps de se baigner dans le lagon de **Voidokilia**.
- Au large, pourquoi ne pas découvrir le désertique archipel des **Strofades** et son monastère abandonné.
- En remontant vers **Lefkas**, les possibilités d'escale ne manquent pas. Il faudra choisir : pour ceux qui veulent visiter Olympie, arrêt à **Katalokon** sur la côte du Péloponnèse. Sinon, les îles de **Zante**, **Cépalonie**, **Ithaque** vous attendent, dotées de criques profondes.
- L'anse de **Vathi** sur Ithaque et le superbe mouillage de **Porto Leone** sur Kalamos sont des points de passage obligés.

Dubrovnik - Dubrovnik

Du 30 juillet au 13 août
Oceanis 45





Bouches de Kotor

Dubrovnik



Korkula

Sicile - Baie de Naples (Portorosa - Salerne - Naples)



1 semaine dans
les îles Eoliennes
+1 traversée hauturière
de 115 M
+1 semaine découverte
baie de Naples et ses
îles.

28 mai-10 juin
&
11 au 25 juin
(Bavaria 46C)

VULCANO



LIPARI





Panarea



Salina

STROMBOLI



Ischia



Capri



Côte Amalfitaine



Naples



Sardaigne

Portisco - Portisco
(150 mn)

Du 25 juin au 2 juillet

Dufour 450 GL

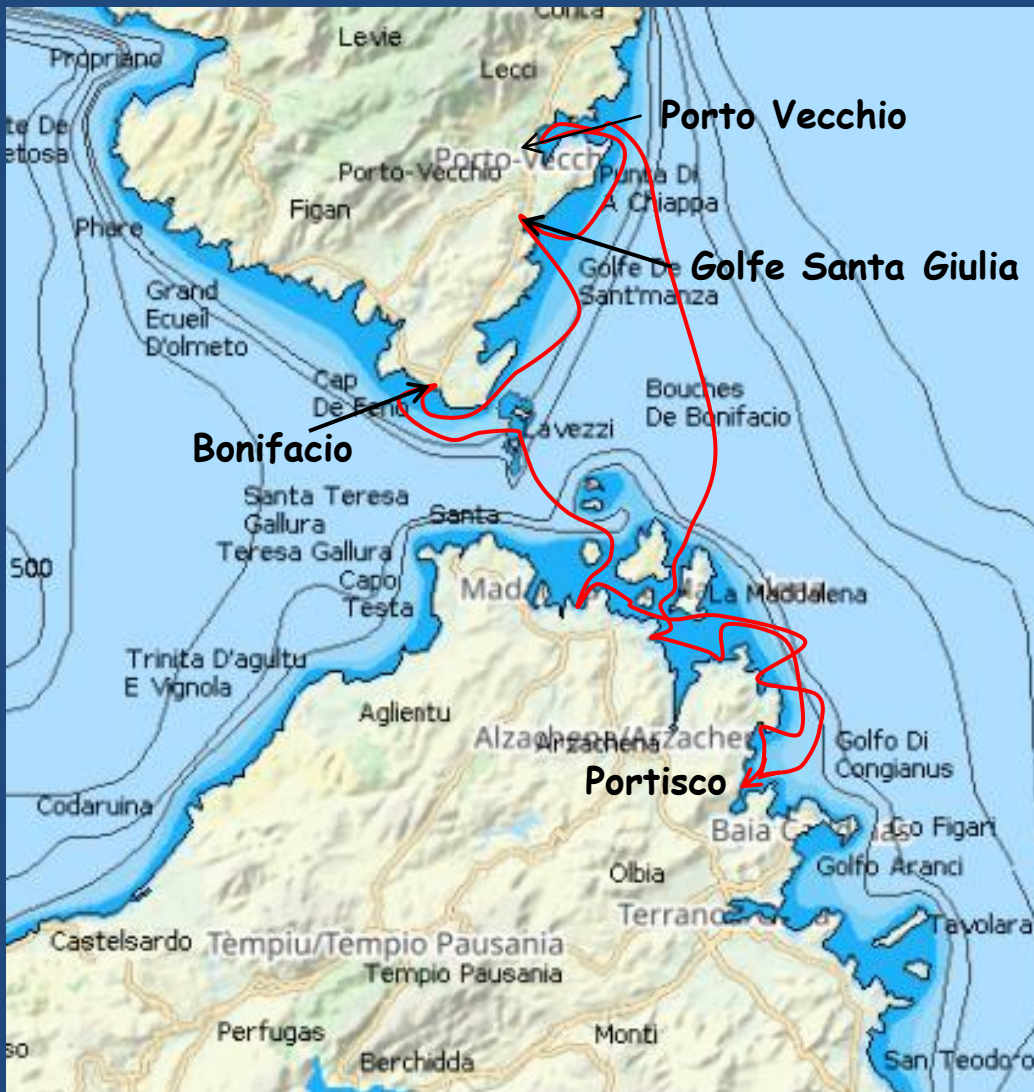



Tavolara

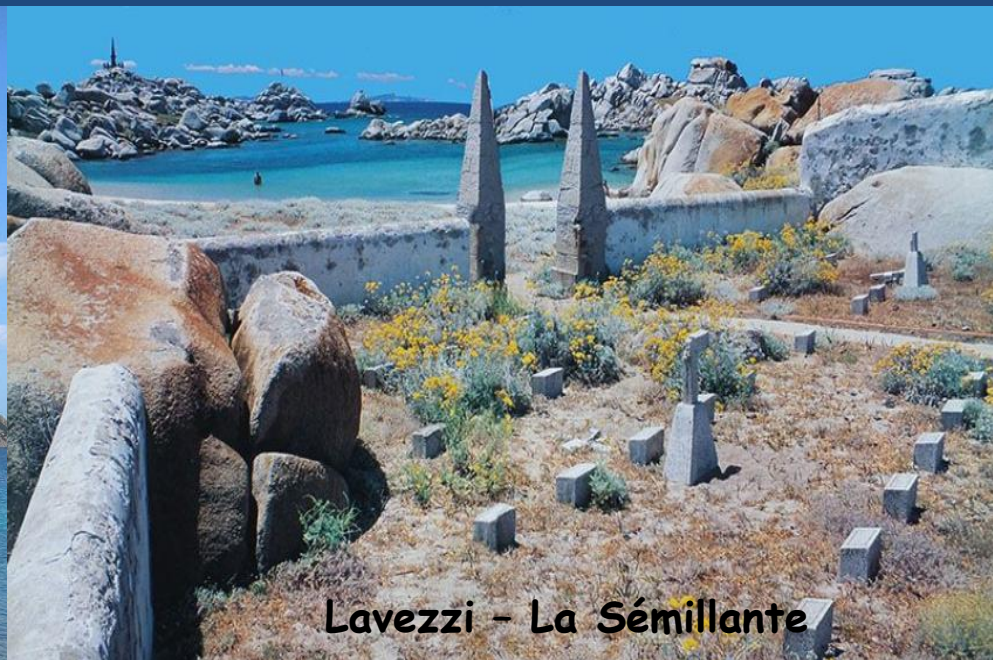

Lavezzi - La Sémillante



Bonifacio



Iles les Madalena

Croisières à thème

- Catamaran
 - Dériveur intégral
 - Voile rapide
-

Catamaran -Lagoon 40 Lorient - Kernevel



Formule 2 + 5 :

- 2 jours formation 22 et 23 Avril dans la rade de Lorient

+

- Mini-croisière 5 jours du 24 au 29 avril

- On s'inscrit à chaque volet séparément mais le mieux c'est de prendre les deux!

Formation 2 jours : 22 et 23 avril

- 2 jours en rade de Lorient avec Christophe Weibel :
- Un stage indispensable pour tout CDB et membre envisageant de naviguer en multicoque sans en avoir l'expérience :

Un pédagogue hors pair doublé d'un hôte convivial et chaleureux

- Petits-déjeuners et déjeuners organisés par lui
- Formation sur le Lagoon 40
 - 12 mètres
 - 2 moteurs de 30 CV, un dans chaque coque

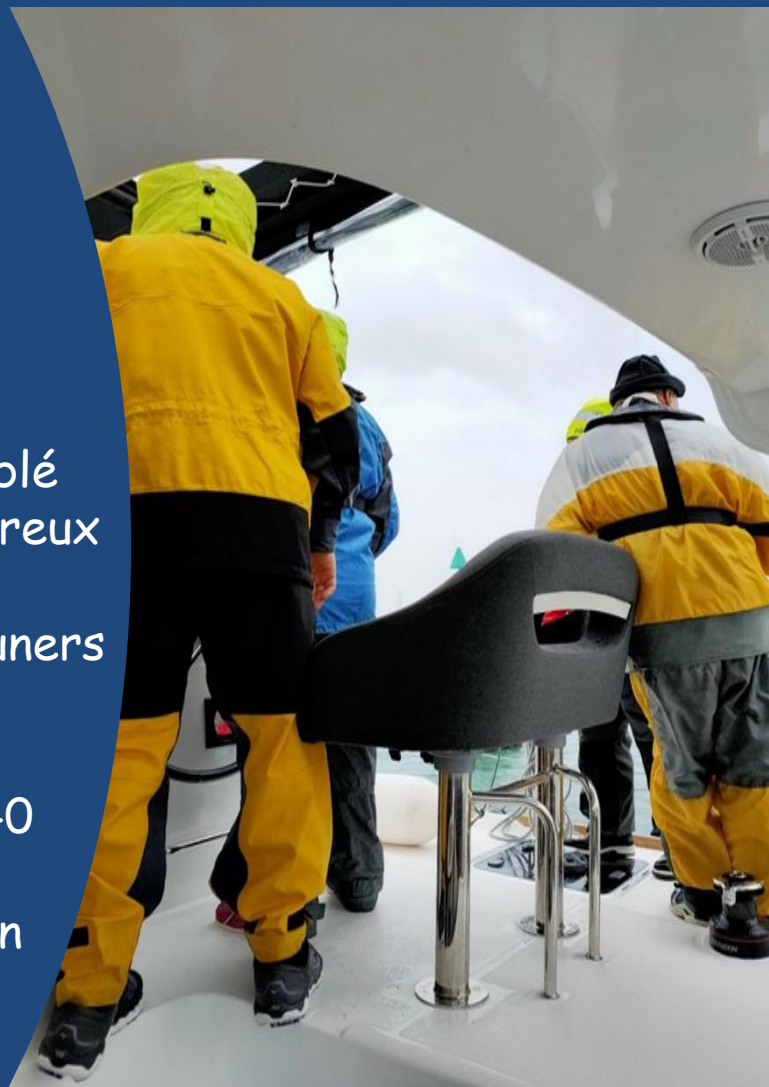

Formation 2 jours

- Distinguer **conduite en navigation** → j'utilise la barre, les deux moteurs au même régime et **conduite en manœuvre** → je bloque la barre au centre avec le corps (genou, hanche) et je manipule les 2 moteurs séparément (une main sur chaque manette)
 - Rotations complètes sur place
 - Accostage de ponton par l'arrière, prise de place entre 2 catways par l'arrière
 - Manœuvres de garde sans garde (les moteurs font office de garde)
 - Prise de coffre par l'arrière
- **Pratique du mouillage** (bon usage de la patte d'oie)





Mini-croisière 5 jours

Un périmètre à géométrie variable



• Tout dépendra de la météo!

• **Périmètre large** : de Audierne au NO à Normoutiers/Ile d'Yeu au SE

• **Périmètre restreint** : Les Glénan, Groix, Belle-Ile, Houat, Hoedic, Le Golfe du Morbihan

• Il y a de quoi faire!

• L'enjeu : profiter du cata au travers et au portant, éviter le près!

Il n'y a plus de gîte!



Le meilleur endroit : la terrasse extérieure !

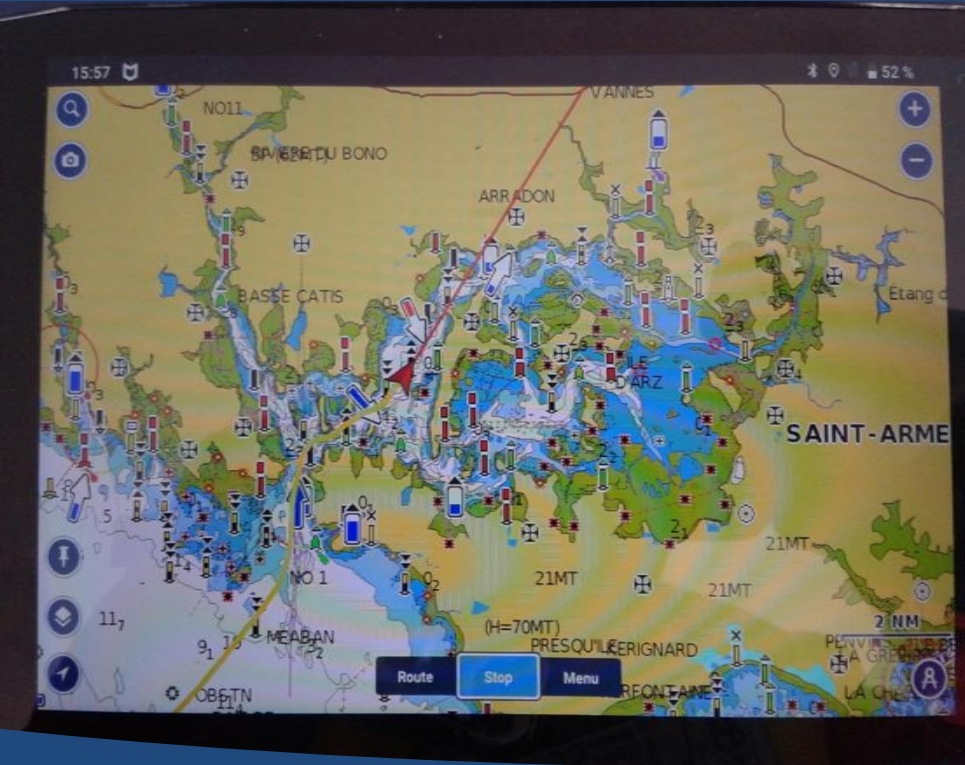

Idéal pour parcourir le
Golfe du Morbihan

Ou aller au fond des mouillages
de la côte sauvage de Belle-Ile!
(ici Ster Vraz)

Découverte des Chausey et Anglo

en PILOTAGE

(Ovni 345, TE 0,60 - 2 m)

(Sun Odyssey 389 DL)

Granville - Granville

Du 7 au 14 mai

(Coef marée: 49 à 72)

Du 30 juillet au 6 août
(Coef marée: 77 à 50)



Pilotage

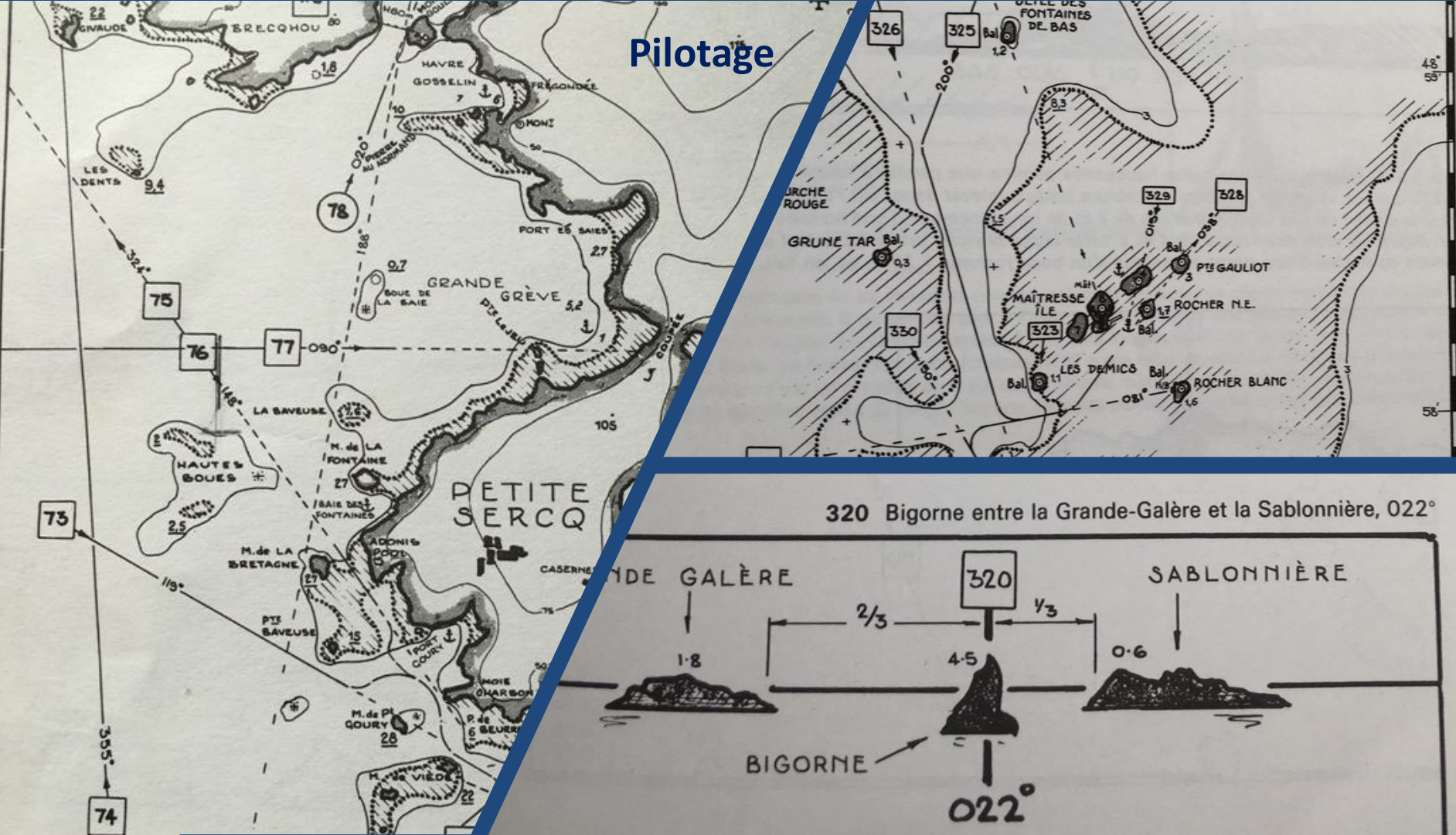

320 Bigorne entre la Grande-Galère et la Sablonnière, 022°

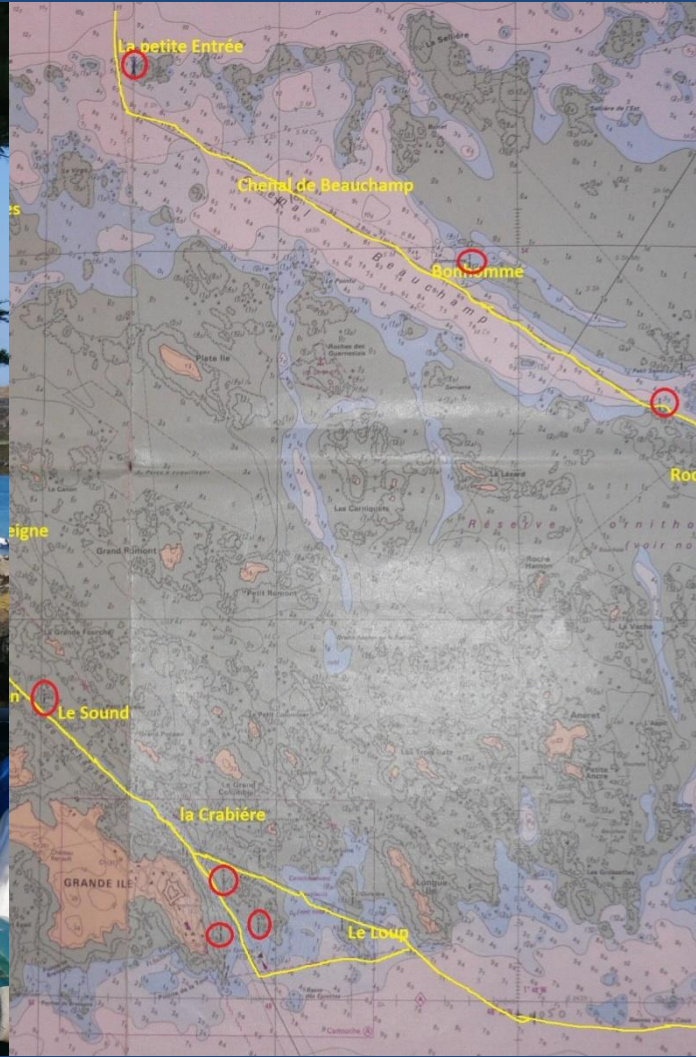
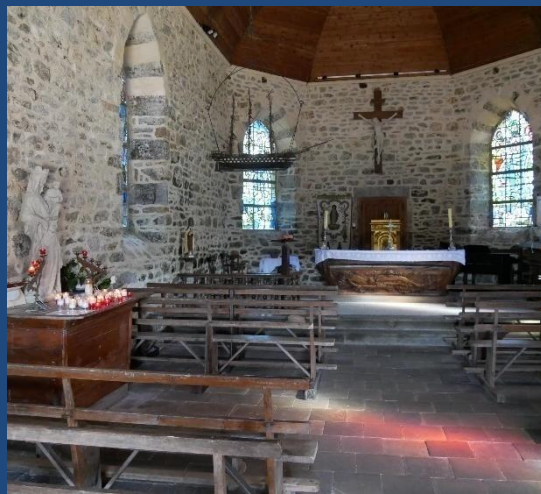



Les MINQUIERS



GUERNESEY

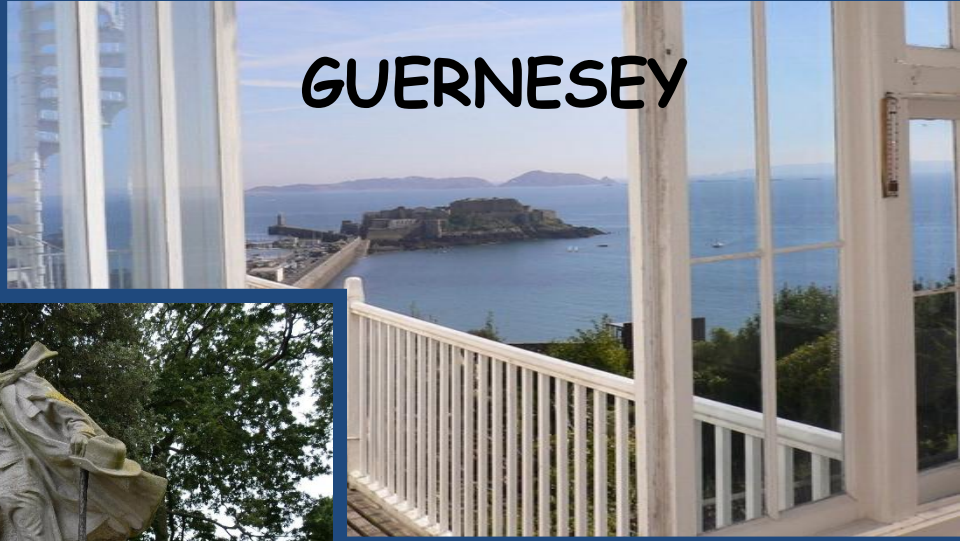

Herm





Les Ecrehou

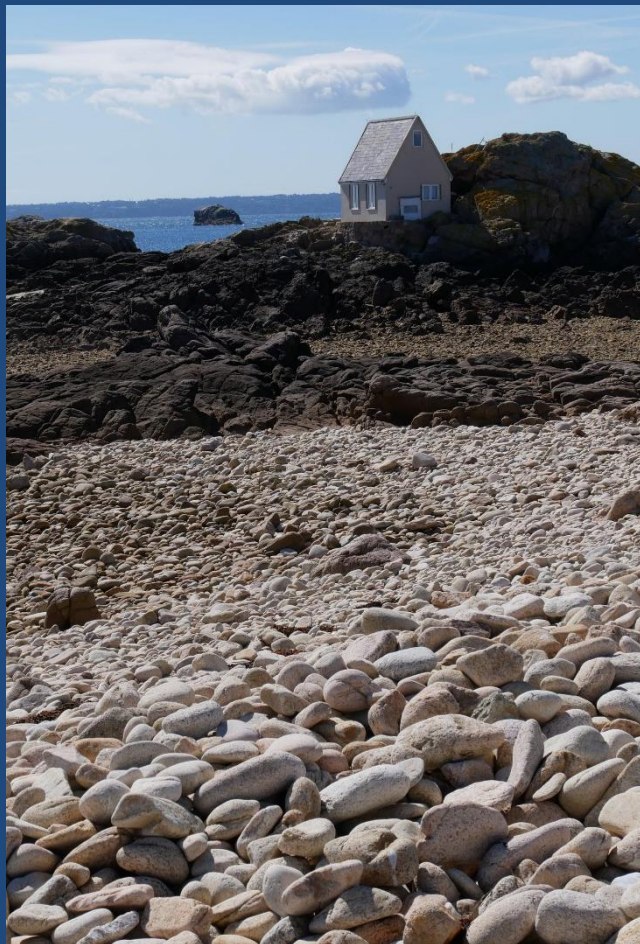



Voile Rapide

Programme 2022

- ✓ 4 sessions de Voile Rapide sont prévues au programme du GIC
- ✓ Priorité donnée aux nouveaux adhérents 40-60 ans, bords ouverts aux GICOIS 4 semaines avant embarquement donc constitution d'une liste d'attente pour les GICOIS/es.
- ✓ Aujourd'hui un Pogo 12,50m mais nous souhaiterions ouvrir à d'autres bateaux (JPK, A35, First 36.7, Sun fast 3600 X33, J105...)

| | Croisière | Du | Au | Nb de jours | Nb de places | Distance en Mn | Spécificité |
|------|----------------------------|------|------|-------------|--------------|----------------|-------------|
| L 10 | La Rochelle Rapide1 (WE3J) | 28/5 | 31/5 | 3 | 6 | 200 | Pogo1250 |
| L 11 | La Rochelle Rapide1 (4J) | 31/5 | 4/6 | 4 | 6 | 200 | Pogo1250 |
| L 12 | La Rochelle Rapide2 | 2/7 | 9/7 | 7 | 6 | 200 | Pogo1250 |
| L 13 | La Rochelle Rapide3 | 17/9 | 24/9 | 7 | 6 | 200 | Pogo1250 |



Questions/réponses



Dominique

Remerciements Com Location



François